

**Agenzia delle Entrate
CATASTO FABBRICATI
Ufficio Provinciale di
Novara**

Dichiarazione protocollo n. NO0011032 del 23/02/2016

Planimetria di u.i.u. in Comune di Oleggio

Traversa Di Via Vecchia Ticino (san Ga

civ. 35

Identificativi Catastali:

Sezione:

Foglio: 21

Particella: 428

Subalterno: 11

Compilata da:

Macchi Luigi

Iscritto all'albo:

Geometri

Prov. Varese

N. 1649

Scheda n. 1

Scala 1:200

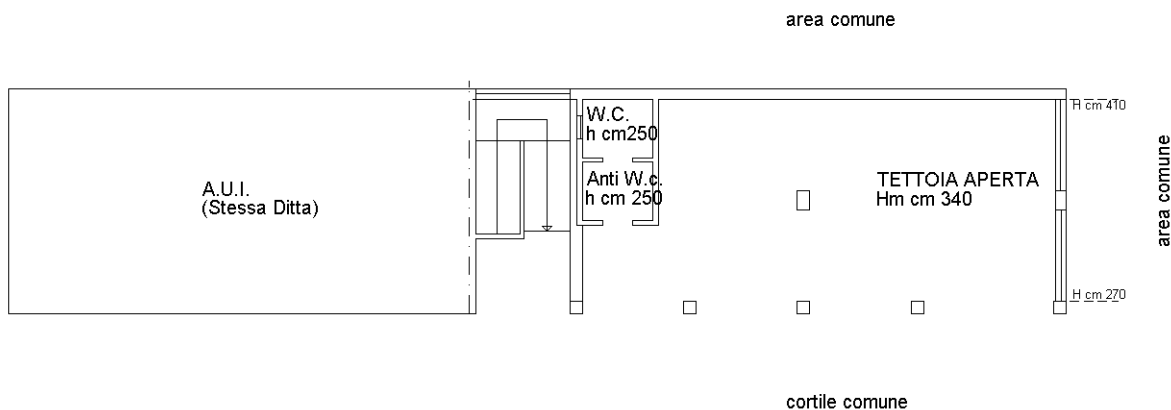

PIANO TERRA

Catasto dei Fabbricati - Situazione al 19/01/2022 - Comune di OLEGGIO (G019) - < Foglio: 21 - Particella: 428 - Subalterno: 11 >
TRAVERSA DI VIA VECCHIA TICINO n. 35 piano: T;

Ultima planimetria in atti