

**Agenzia delle Entrate  
CATASTO FABBRICATI  
Ufficio Provinciale di  
Novara**

Dichiarazione protocollo n. NO0018598 del 20/04/2022

Comune di Oleggio

Via Filatoio

civ. SNC

Identificativi Catastali:

Sezione:

Foglio: 20

Particella: 867

Subalterno:

Compilata da:

Trevisan Roberto

Iscritto all'albo:

Geometri

Prov. Novara

N. 2485

Planimetria

Scheda n. 1

Scala 1:200

NORD

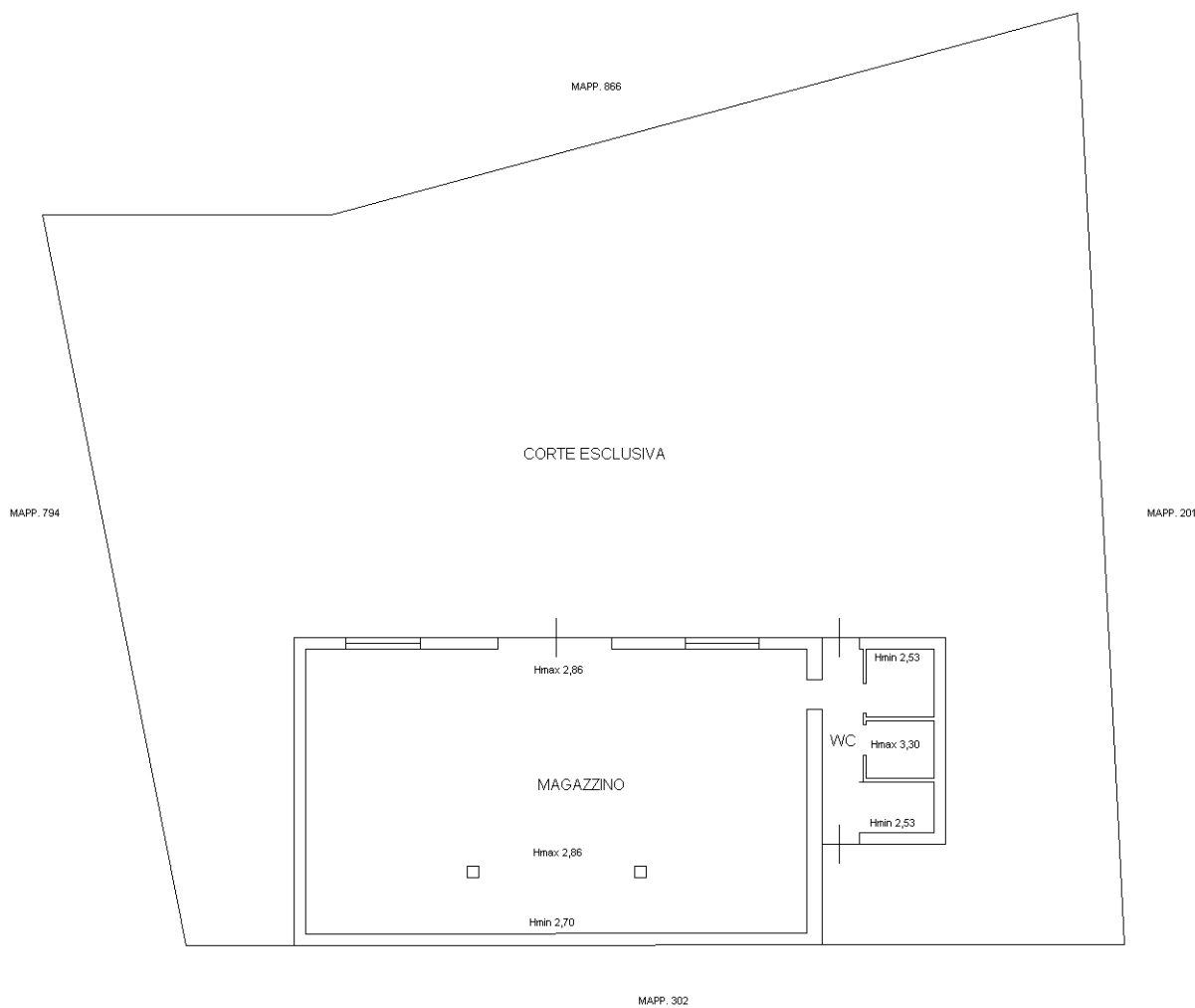

PIANO TERRA

Catasto dei Fabbricati - Situazione al 13/02/2023 - Comune di OLEGGIO(G019) - < Foglio 20 - Particella 867 - Subalterno >  
VIA FILATOIO n. SNC Piano T

Ultima planimetria in atti