

MODULARIO
F. rig. rend. 487



MINISTERO DELLE FINANZE
DIPARTIMENTO DEL TERRITORIO
CATASTO EDILIZIO URBANO (RDL 13-4-1939, n. 652)



LIRE
500

Planimetria di u.i.u. in Comune di OLEGGIO via VECCHIA TICINO civ. -

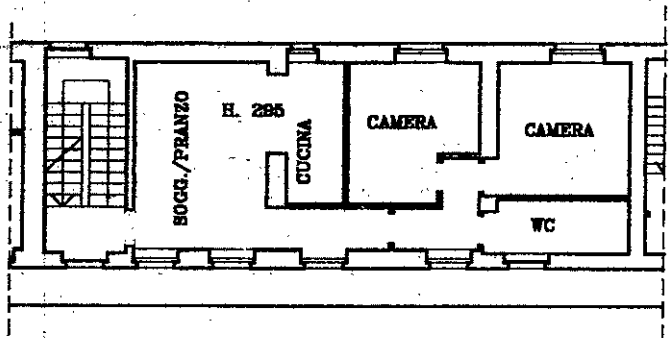

PIANO PRIMO

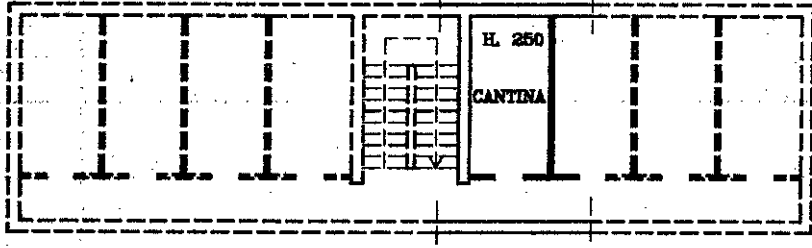

PIANO INTERRATO

ORIENTAMENTO

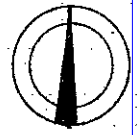

SCALA DI 1:200

RISERVATO ALL'UFFICIO

Dichiarazione di N.C.
Ultima denuncia di variazione

Compilata dal GEOMETRA
(Titolo, cognome e nome)
BARCAROLO ROBERTO

Data presentazione: 10/12/1996 - Data: 07/10/2024
Totale schede: 21 Formato di acquisizione: A4 (210x297)
n. 428 sub. 1

iscritto all'albo de GEOMETRI
della provincia di NOVARA
data 13.11.96 Firma [Signature]

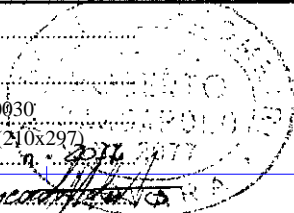

Catasto dei Fabbricati - Situazione al 07/10/2024 - Comune di OLEGGIO (G019) - < Foglio 21 - Particella 428 - Subalterno 7 >
Via VECCHIA TICINO n. 35 Piano SI-T-1